



TabDents[®]

tandheelkundig communicatie- en
managementsysteem

De TabDents Pien Support koppeling

De applicatie *TabDents – Pien Support* koppelt TabDents aan Pien Support.

Daartoe heeft TabDents een taakbalkknop gekregen die de website Pien Support opent met de gegevens van de patiënt. Deze website is met een certificaat optimaal beveiligd en TabDents stuurt uitsluitend statusgegevens van de patiënt, geen persoonsgegevens.

Dit document beschrijft de instellingen die nodig zijn om deze koppeling te realiseren.

Voor meer informatie: <http://piensupport.nl/>

- Stap 1: Download de laatste versie van TabDents, minimaal versie 1216-1, en de webapplicatie *TabDents – Pien Support*.
Ga in TabDents naar menu>Help>Servicedesk systeembeheer en klik op 'TabDents download pagina'.

The screenshot shows the TabDents application window. The main content area displays the 'Ondersteuning' (Support) page. The page features a navigation menu with options like 'Nieuws', 'Demonstratie video', 'TabDents', 'Monitoring', 'TafelAgenda', 'Touch screen', 'Voor wie?', and 'Verkoop'. Below the menu, there is a 'ServiceDesk' section with the following text:

TabDents werkt samen met PcTech.
PcTech heeft zeer ruime ervaring met ons product.
Zij verzorgen de eerste aflevering, bespreken uw wensen en maken met u een afspraak over de te maken kosten.
De update voor 2016 is gegaan.
U kunt de update NU doen en rustig verder werken in 2015 gebaseerd op de UPT taneven van 2015, op 1 januari 2016 wordt automatisch het juiste taneef gekozen.
Het UPT taneef is altijd gebaseerd op de datum van de behandeling, dus in 2016 teruggaan naar 2015 kan ook!
Wij wensen iedereen een mooi en voorspoedig 2016.

PcTech, eigenaar Peter Toorenburg, Specialist voor Microsoft SQL Server 2014
Snoeksloot 43
2724 CS Zoetermeer
Tel. : 079 – 203 1 203 / 06 – 2908 2838
Web : www.PcTech.nl

Download : [Sluit TabDents eerst af als u vanuit TabDents bent begonnen!](#)
[TabDents download pagina](#)

Mail : info@PcTech.nl

The PcTech logo is visible at the bottom left of the page. A red arrow points to the 'Download' link.

- **Stap 2: Download de laatste versie van TabDents, minimaal versie 1216-1, en de webapplicatie TabDents – Pien Support.**

The screenshot shows a web browser window with the URL `pctech.nl/mondzorg-ict/tabdents-downloads`. The page features the Pctech logo and a navigation menu with icons for System-beheer, Mondzorg ICT, Telefonie VoIP, Wachtkamer-beveiliging, Online Backup, Bekabeling, and Contact. Below the navigation, there is a section for TabDents Downloads with a list of updates and manuals. Two red arrows point to the 'Download' links for the latest versions of TabDents Hoofdprogramma and TabDents Pien Support.

TabDents Hoofdprogramma :

TabDents update Hoofdprogramma 2015 12 19 versie 1221-07	Download
TabDents download en installatie handleiding	Download

TabDents BSN Vecozo :

TabDents update BSN Vecozo 2015 12 17 versie 16-0-0-1	Download
---	--------------------------

TabDents Vecozo EDP :

TabDents update Vecozo EDP 2015 12 17 versie 16-0-0-0	Download
---	--------------------------

TabDents NMT Peilstations :

TabDents update NMT Peilstations 2015 12 17 versie 16-0-0-0	Download
---	--------------------------

TabDents NROI :

TabDents update NROI 2015 12 17 versie 16-0-0-1	Download
TabDents NROI download en installatie handleiding	Download

TabDents Pien Support :

TabDents update Pien Support 2015 12 22 versie 16-0-0-4	Download
TabDents Pien Support download en installatie handleiding	Download

- **Stap 3: Sluit TabDents.**
- **Stap 4: Installeer de twee nieuwe versies door op 'Uitvoeren' of 'Run' te klikken. Als TabDents **niet** wordt gesloten is installatie niet mogelijk!**

- Stap 5: Herstart **TabDents** en ga naar menu Extra>Opties>Tab 'Externe koppelingen'. Daar staat de mogelijkheid om per machine **TabDents – Pien Support** aan of uit te zetten.

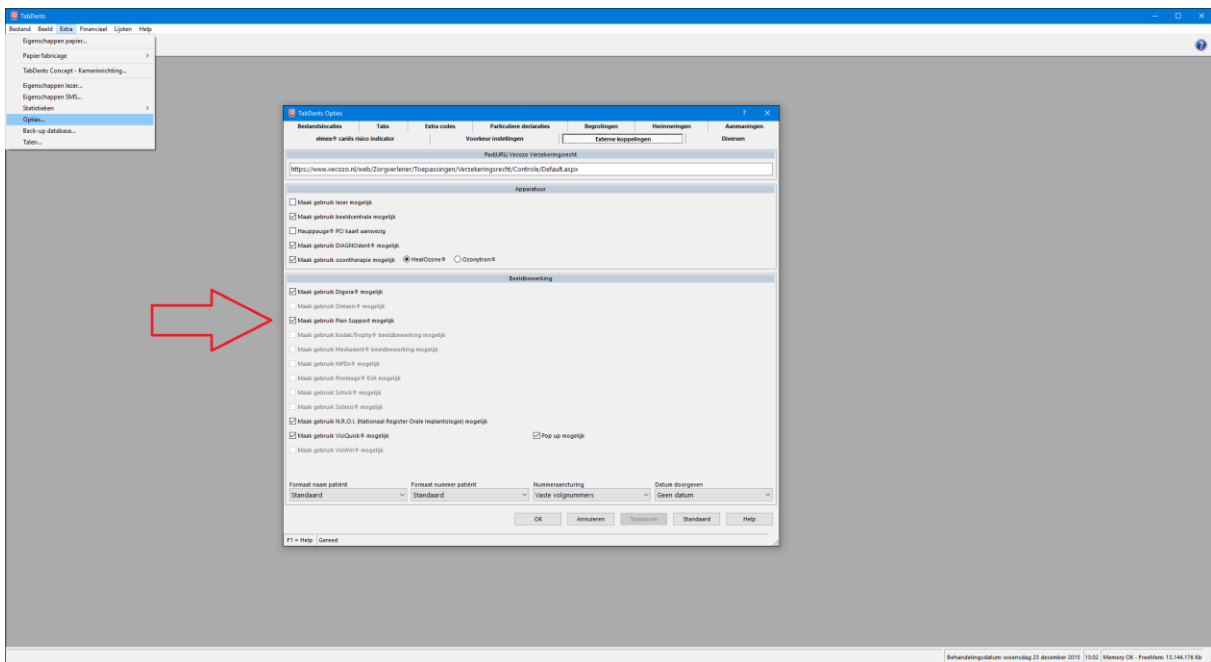

- Stap 6: De hierna getoonde testomgeving opent de agenda **TabPoint** en toont de test patiënt 'Proef - van Lokaal'. Klik op het icoon 'map openen'.

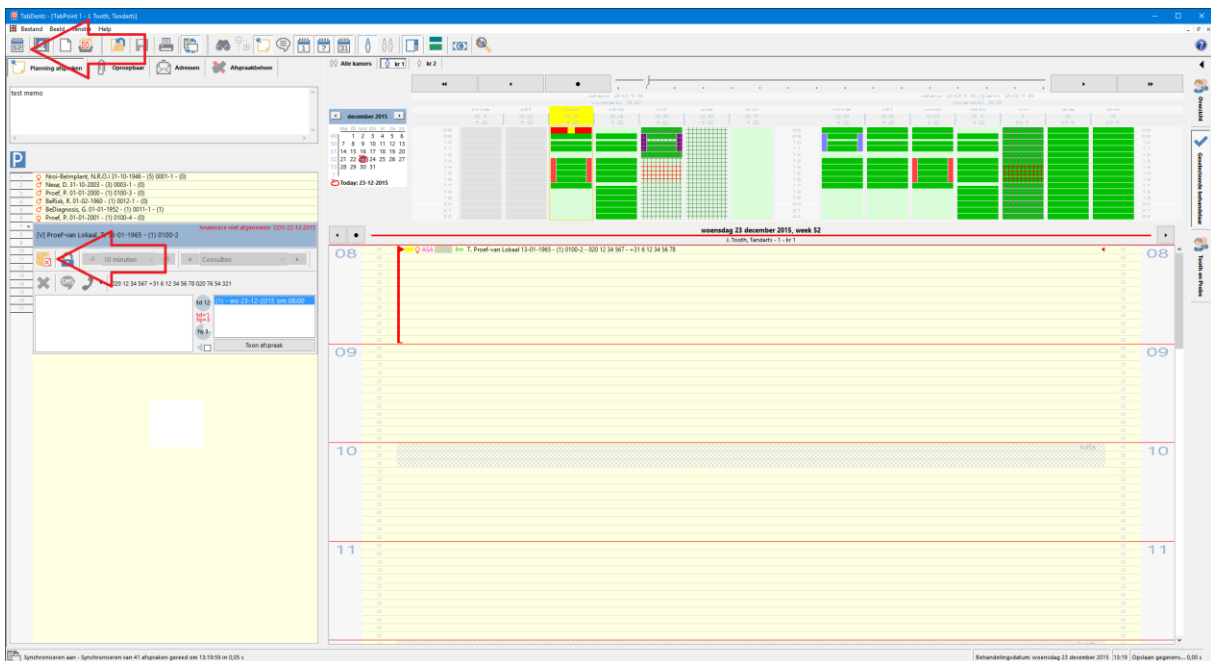

- Stap 7: Hierin is de patiëntenmap geopend en is het icoon 'Pien Support' te zien. Klik op dit icoon en *TabDents – Pien Support* opent zich met de gegevens van de patiënt. Omdat de tenaamstelling mede gebaseerd is op de geslachtsnaam en op het Burgerservicenummer, toont *TabDents* in de bovenkant van het formulier de 'aanschrijfname' zoals die in *TabDents* gebruikt wordt. Deze gegevens worden **niet** doorgestuurd!

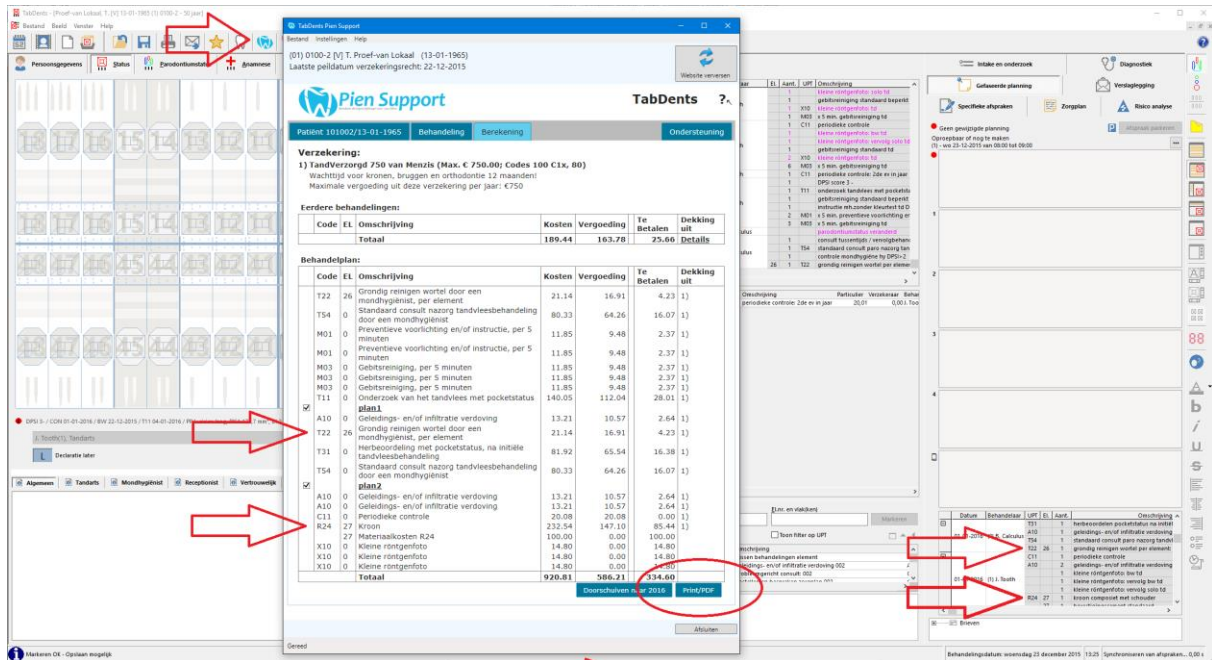

TabDents biedt de mogelijkheid via de knop 'Print/PDF' om direct deze berekening op te slaan in de patiëntenmap. Deze wordt dan bewaard en kan getoond worden via de tab 'Brieven'. Voor een instructie over het gebruik van Pien Support kunt u tijdens kantooruren te allen tijde contact opnemen met Pien Support op telefoonnummer 053- 7630421.

Veel succes met het werken met dit geavanceerde product!

TabDents en *Pien Support* versies d.d. 23 december 2015, getoond in Windows 10.